

Guide CONDUCTEUR

**INTERFACE WEB
APPLICATION MOBILE**

V1 - Avril 2026



Sommaire

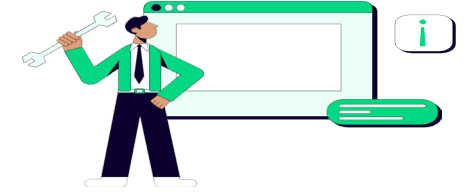

- Page de connexion page 3
- Configuration Interface web-Application mobile page 4
- Contacts utiles – Informations utiles page 5
- Profil page 6
- Matériel page 7
- Avis de paiement page 8
- Compteur & Relevés page 9
- Commande : choix du véhicule page 10

Page de connexion



<https://v11.winflotte.com/login> ou application mobile téléchargeable sur le lien Google ou IOS



Sur l'interface web

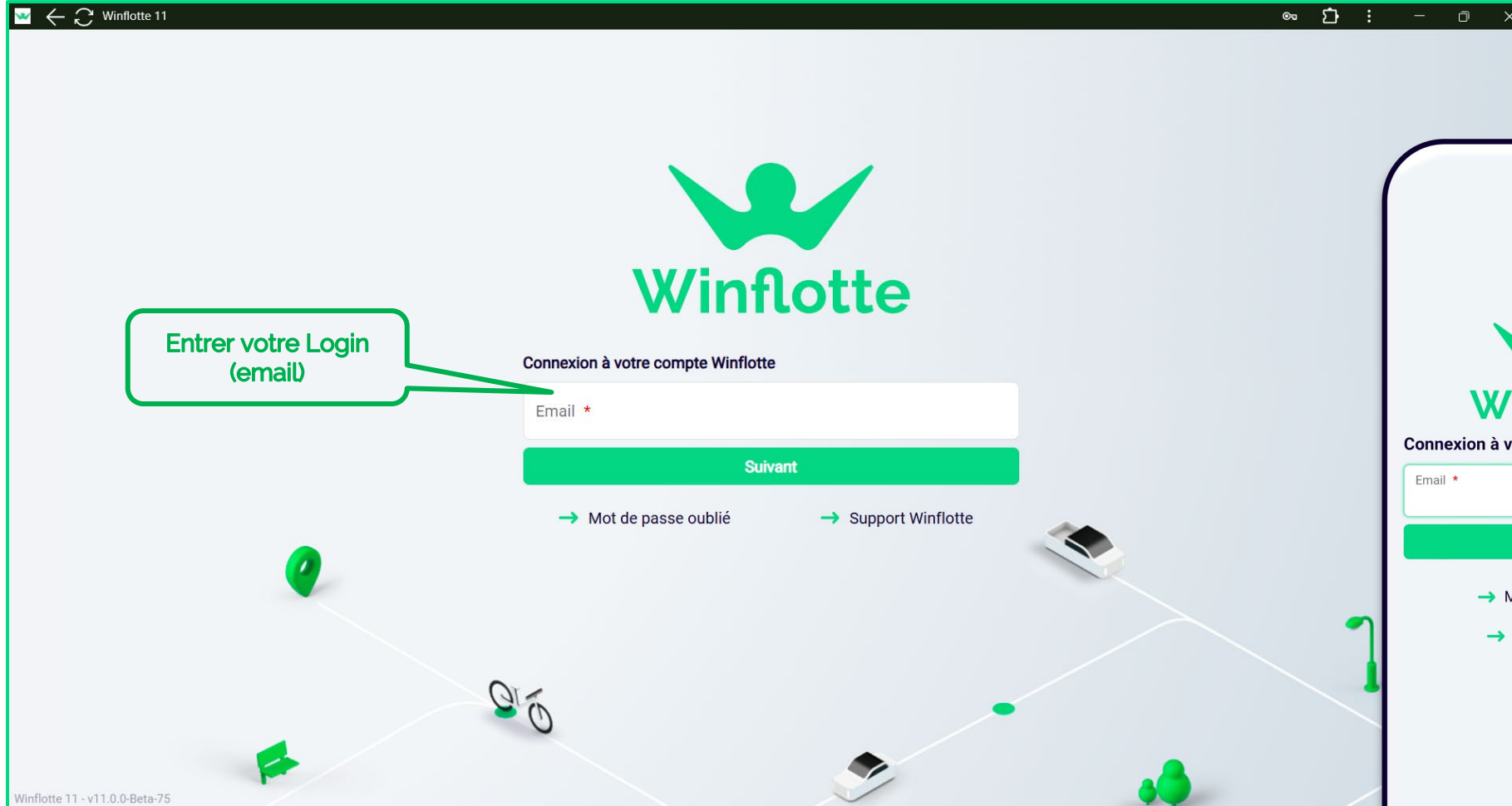

Sur l'application mobile

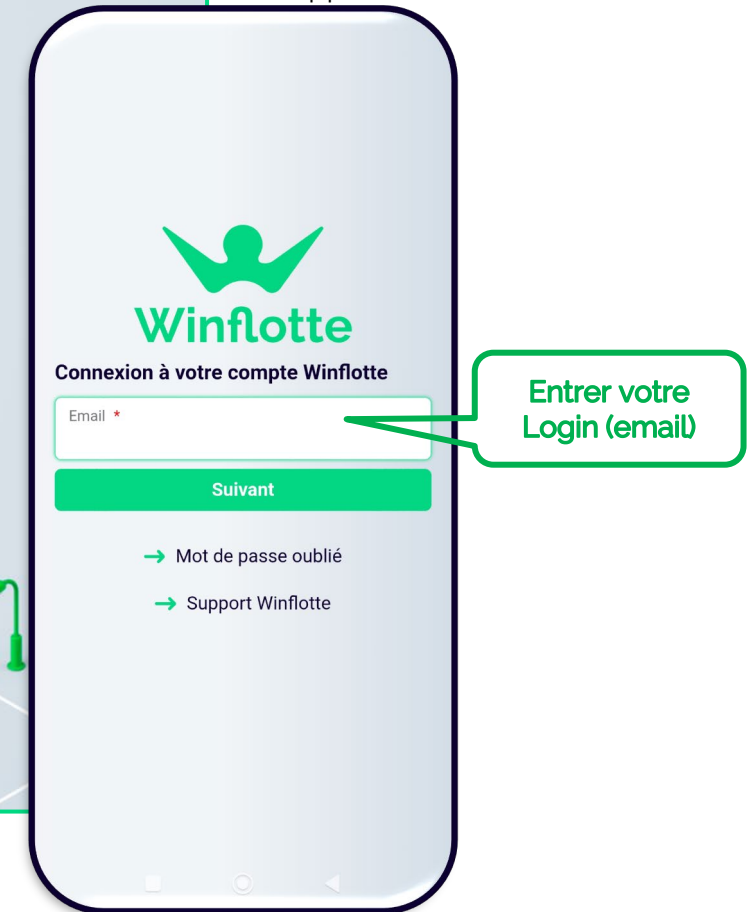



Certaines rubriques de l'interface web et de l'application mobile ne sont pas visibles suivant la configuration client

Contacts utiles – Informations utiles

Sur l'interface web

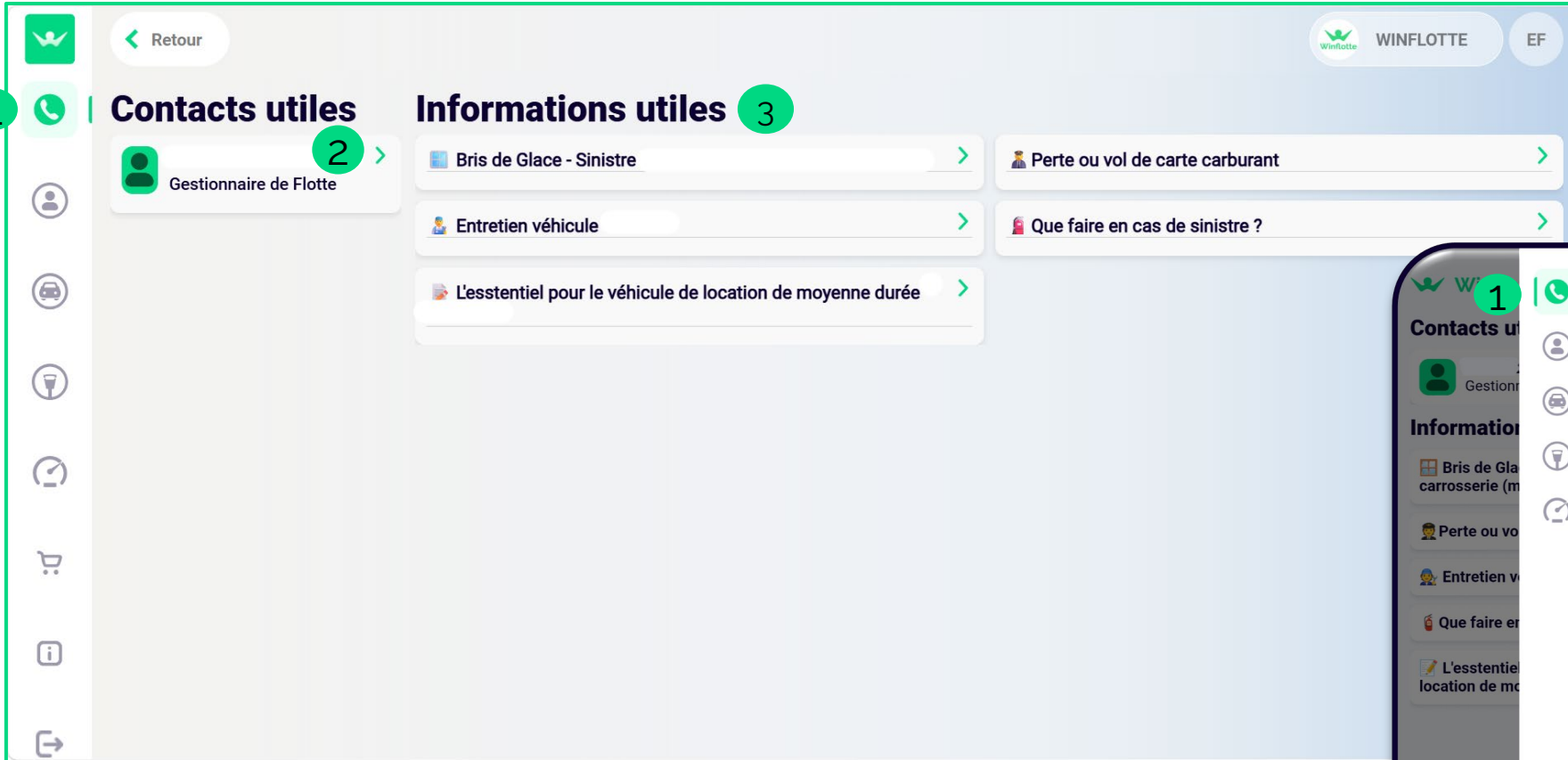

Sur l'application mobile

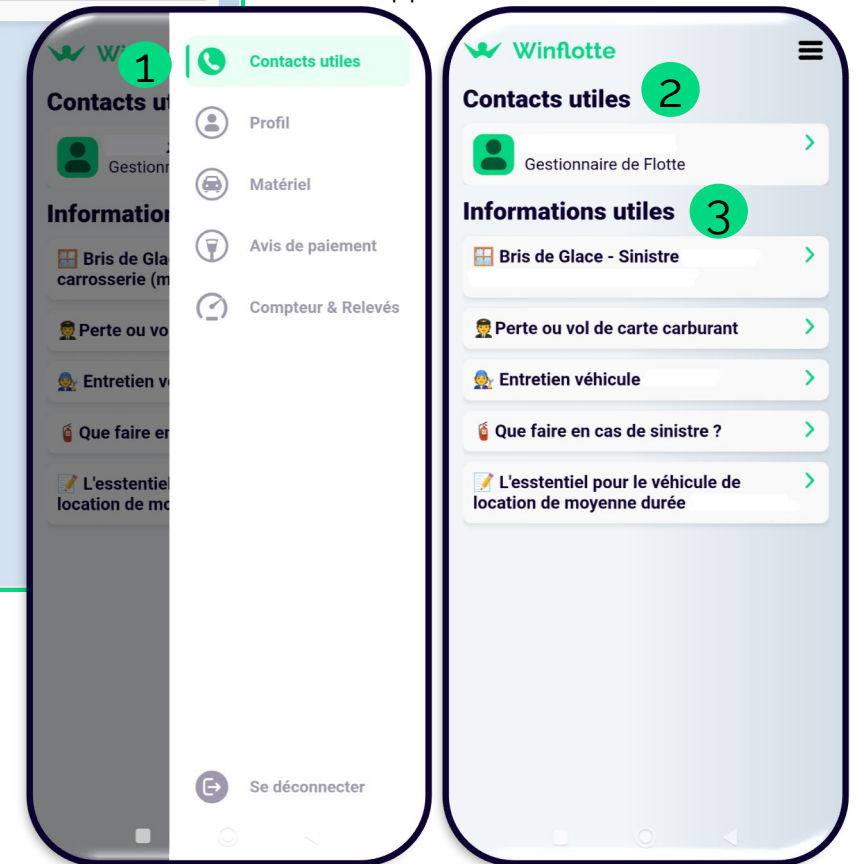

1. Sélection de la rubrique « Contacts utiles »
2. Accès aux contacts utiles et coordonnées du gestionnaire de flotte
3. Accès aux informations utiles (ex : en cas de sinistre, en cas de panne ou crevaison, pour la maintenance du véhicule, le changement des pneumatiques, guides conducteurs, etc.)

Profil

Sur l'interface web

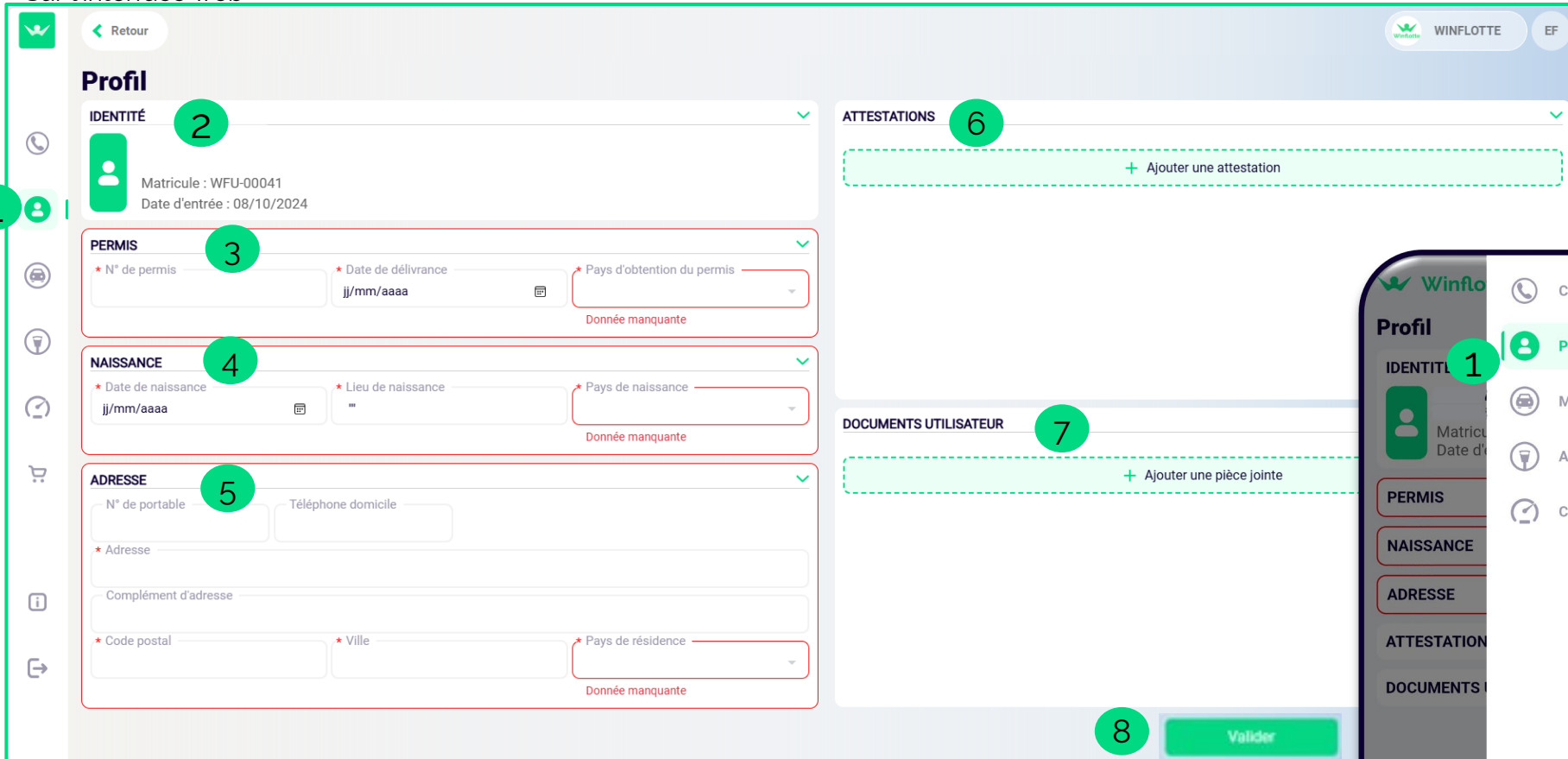

Profil

IDENTITÉ 2

Matricule : WFU-00041
Date d'entrée : 08/10/2024

PERMIS 3

* N° de permis
* Date de délivrance : jj/mm/aaaa
* Pays d'obtention du permis : Donnée manquante

NAISSANCE 4

* Date de naissance : jj/mm/aaaa
* Lieu de naissance : ""
* Pays de naissance : Donnée manquante

ADRESSE 5

N° de portable
Téléphone domicile
* Adresse
Complément d'adresse
* Code postal
* Ville
* Pays de résidence : Donnée manquante

ATTESTATIONS 6

+ Ajouter une attestation

DOCUMENTS UTILISATEUR 7

+ Ajouter une pièce jointe

8 Valider

Sur l'application mobile

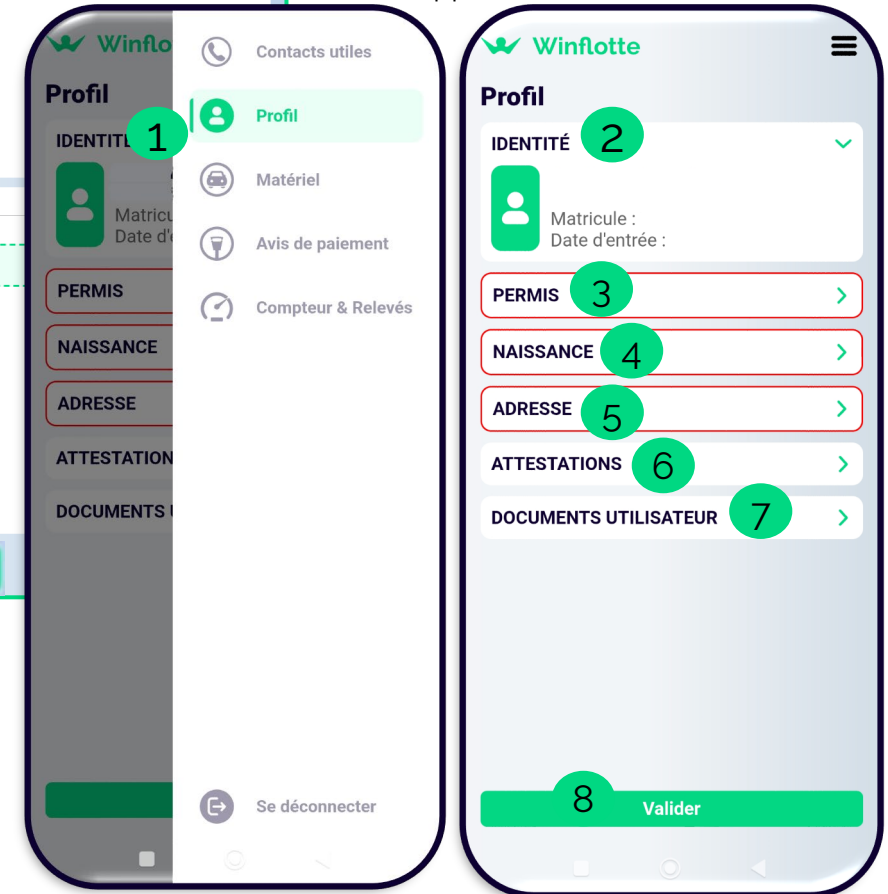

Profil

1

2

3

4

5

6

7

8 Valider

1. Sélection de la rubrique « Profil »
2. Accès à l'espace « Profil - Identité »
3. Renseignement du numéro, de la date et du pays de délivrance du permis de conduire
4. Renseignement de la date, du lieu et du pays de naissance
5. Renseignement de l'adresse, du code postal, de la ville et du pays de résidence
6. Dépôt de l'attestation de permis de conduire
7. Visualisation et/ou dépôt d'un document/pièce jointe
8. Validation des données

Matériel

Sur l'interface web

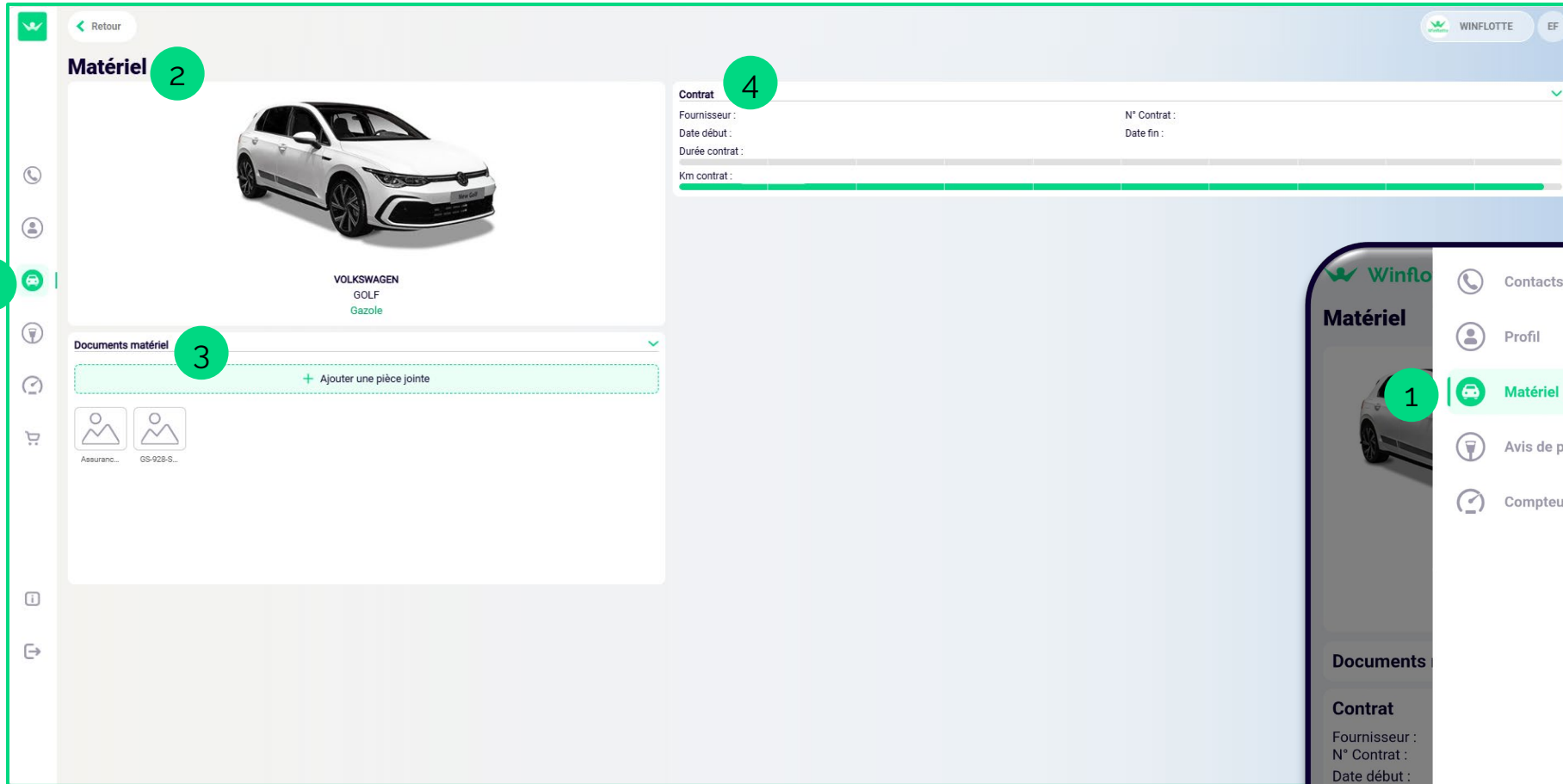

Sur l'application mobile

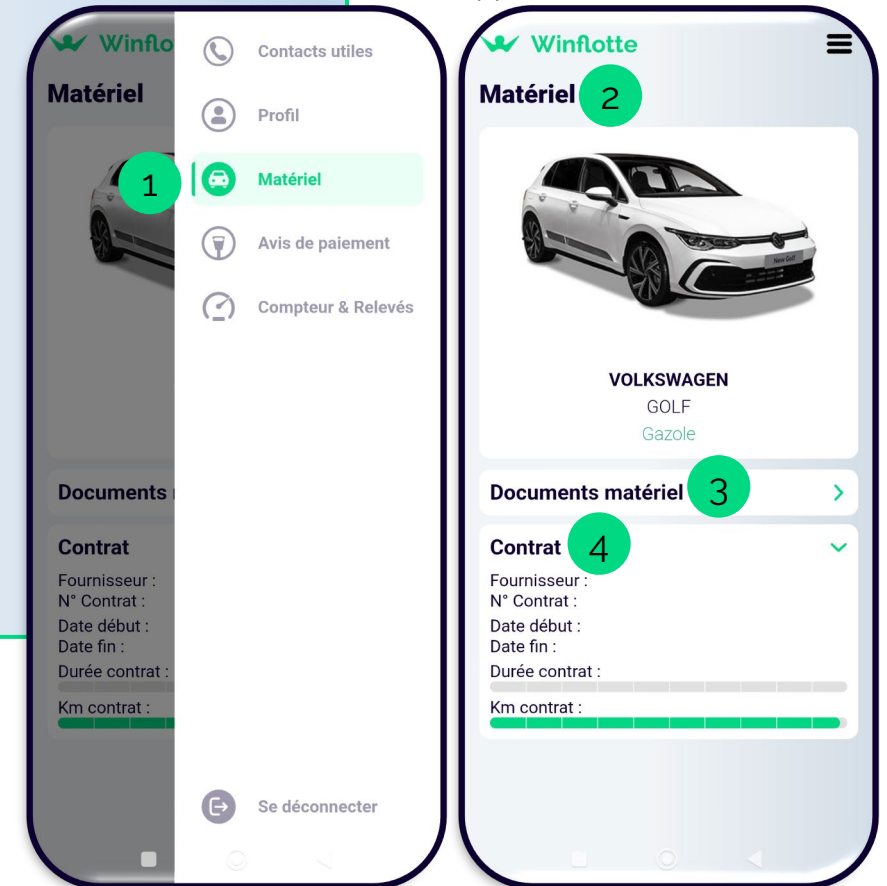

1. Sélection de la rubrique « Matériel »
2. Visualisation du « Matériel » affecté
3. Visualisation des documents et ajout de pièce jointe liés au matériel (ex : Certificat d'immatriculation, Mémo assuré)
4. Informations liées au contrat du matériel (Fournisseur, dates de début et fin de contrat, durée du contrat et kilométrage contrat)

Avis de paiement

Sur l'interface web

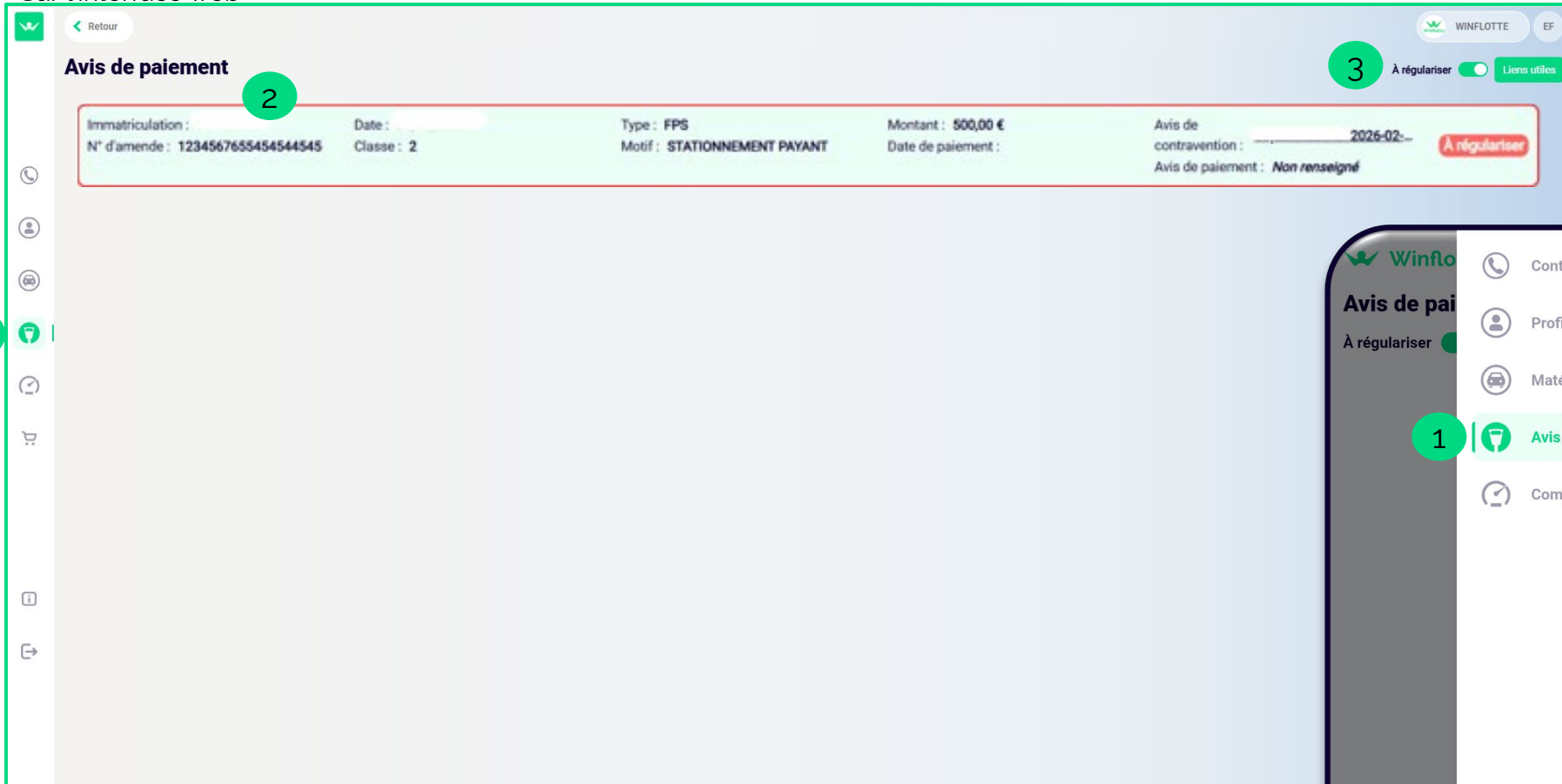

Sur l'application mobile

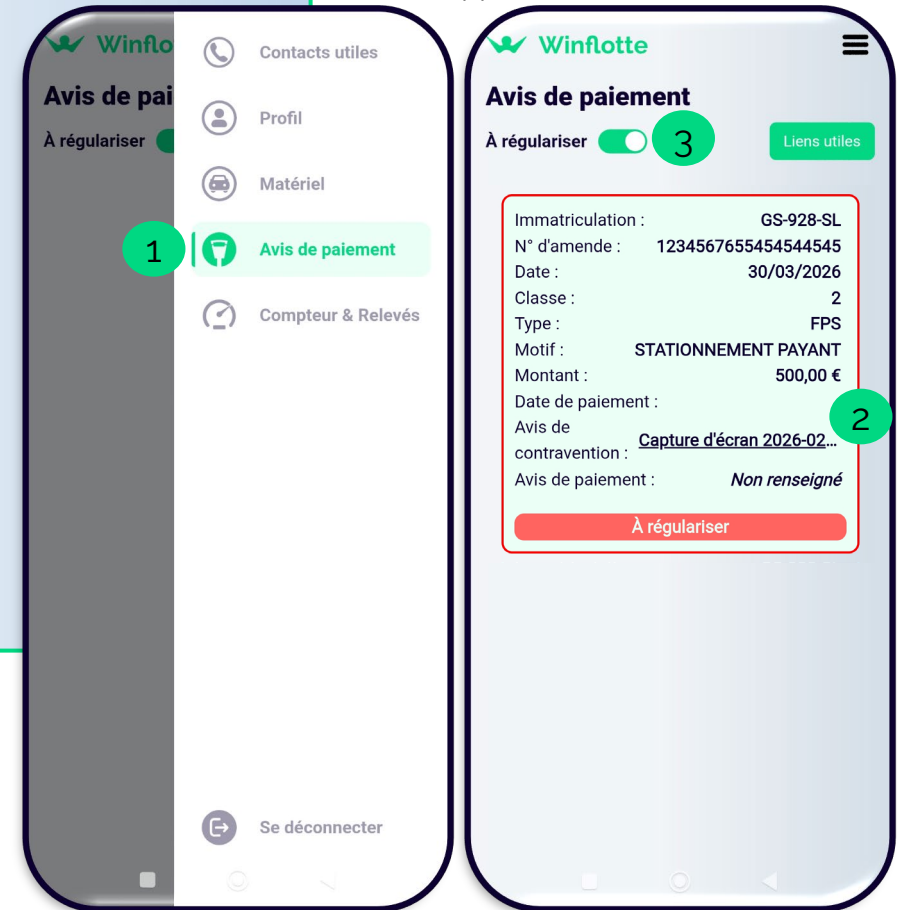

1. Sélection de la rubrique « Avis de paiement »
2. Visualisation de l'avis de contravention « À régulariser » (cf guide conducteur « Règlement contravention FPS/PÉAGE »)
3. Visualisation de/des contravention « Payées » en désactivant le curseur « À régulariser »

Compteur & Relevés

Sur l'interface web

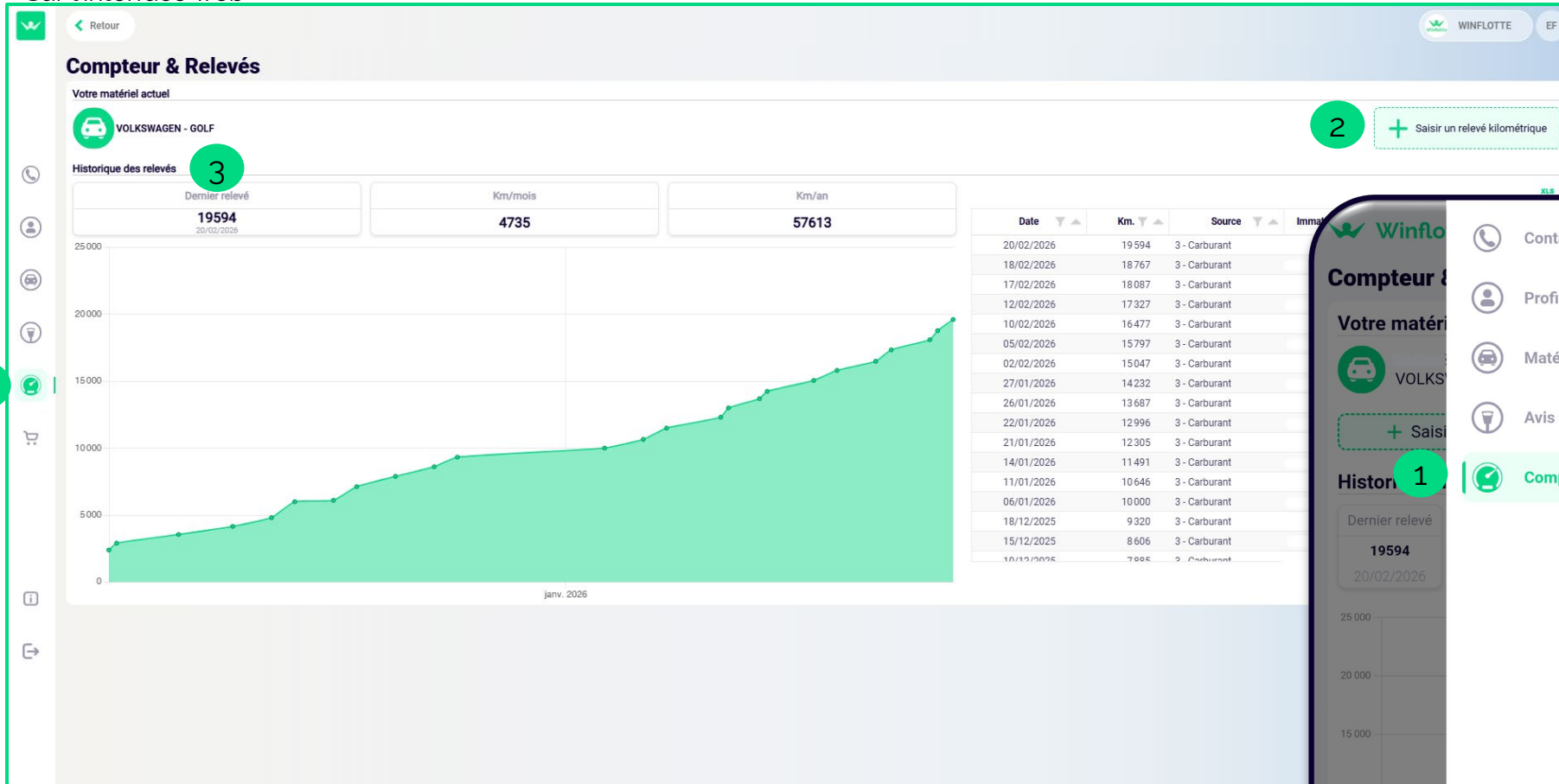

Sur l'application mobile

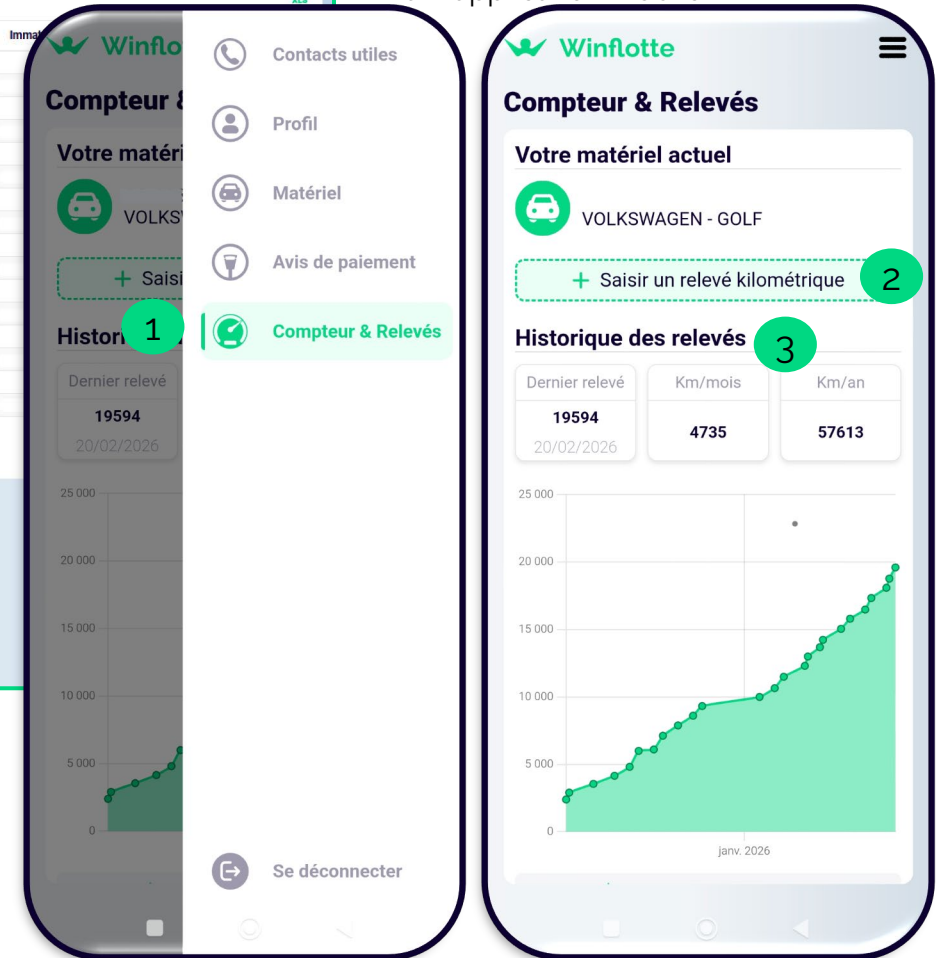

1. Sélection de la rubrique « Compteur & Relevés »
2. Accès pour la saisie d'un relevé kilométrique (Information du relevé précédent, saisie du relevé et du kilométrage à date)
3. Visualisation de l'historique des relevés kilométriques

Commande : Choix du véhicule

Uniquement sur l'interface web

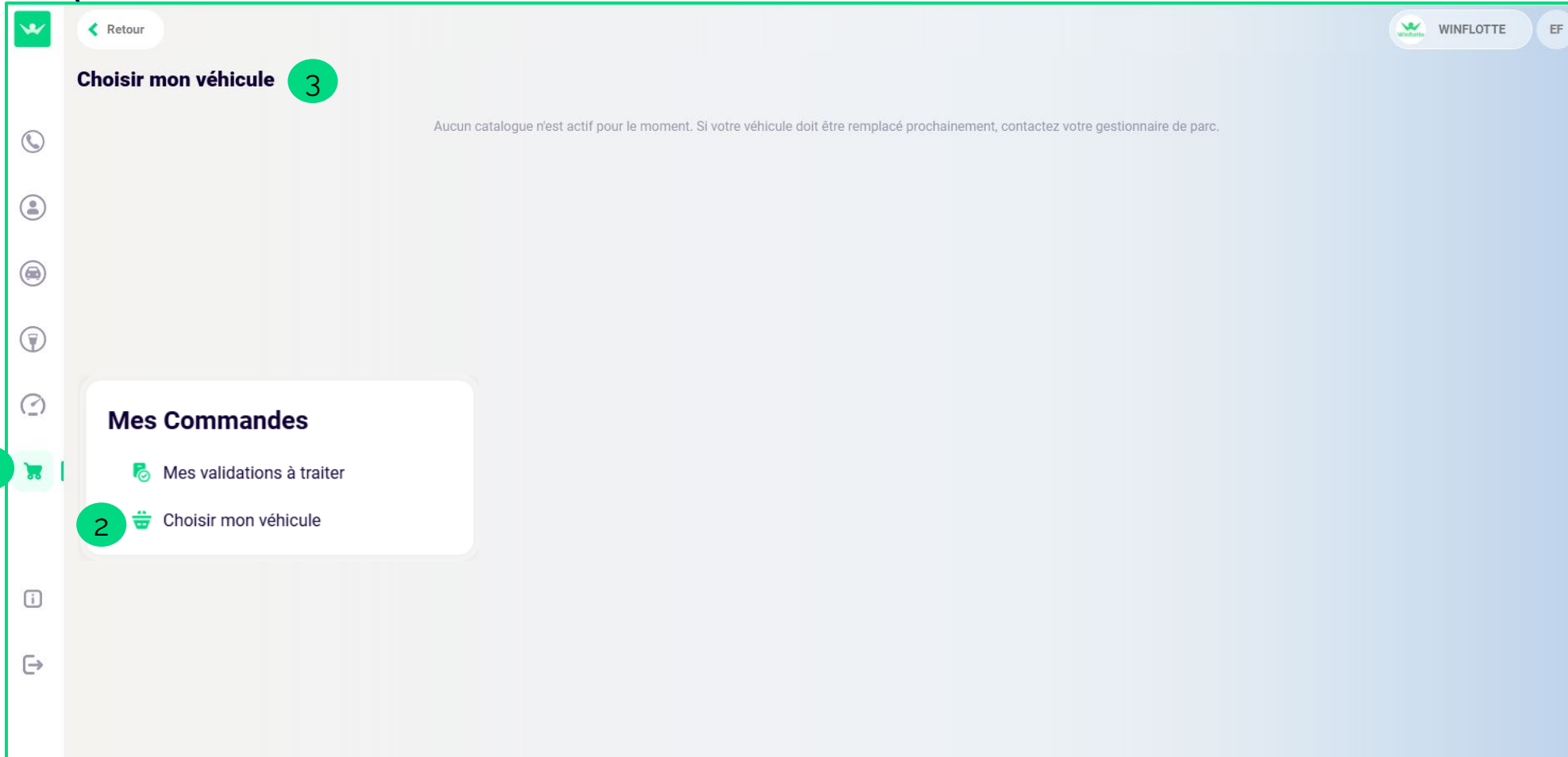

1. Sélection de la rubrique « Commande : Choix du véhicule »
2. Accès au catalogue (après ouverture par votre gestionnaire de parc)
3. Visualisation du catalogue et configuration du choix du véhicule (cf guide conducteur « Choix véhicule »)